പച്ചപ്പിലൊരുക്കിയ കിളിക്കൂട്

ഹരിത നിർമാണം പേരിൽ മാത്രം ഒതുക്കാതെ, പൂർണമായും ഉപയോഗപ്പെടുത്തിയ പള്ളിവാസലിലെ വാരാന്ത്യ വസതി.

ഹരിത നിർമാണത്തിന്റെ വക്താവായ ആർക്കിടെക്ട് നീന കോര, സ്വന്തം ആവശ്യത്തിനായി ഒരു കെട്ടിടം പണിയുമ്പോൾ അങ്ങനെയല്ലാതിരിക്കാൻ വഴിയില്ലല്ലോ! പ്രകൃതിയെ വേദനിപ്പിക്കാത്ത രീതിയിൽ നടത്തിയ ഈ നിർമാണരീതിയെപ്പറ്റി നീന പറയും, "100% ഗ്രീൻ തന്നെ".

നീലാകാശവും പച്ച ഭൂമിയും തൊട്ടുരുമ്മി കിടക്കുന്ന 40 സെന്റിൽ നീനയും കുടുംബവും ആദ്യമെത്തുമ്പോൾ കാണുന്നത് വലിയ വലിയ പാറക്കൂട്ടങ്ങളാണ്. അതിന്റെ മുനമ്പിൽ കയറി പ്ലോട്ടിന്റെ വിഹഗവീക്ഷണം നടത്താൻ പോലും അന്ന് നീനയ്ക്ക് കഴിഞ്ഞില്ല.

മരുമകൻ വീഡിയോയിൽ പകർത്തിയ ദൃശ്യത്തിൽനിന്നാണ് പ്ലോട്ടിന്റെ രൂപരേഖ നീന മനസ്സിൽ പകർത്തിയത്. വീടുപണിയിലെ ഏറ്റവും

Project Facts

Area: 2350 sqft

Architect & Owner:

നീന കോര ജേക്കബ്
സുവർണരേഖ, കോട്ടയം
archnkj@yahoo.com

വെല്ലുവിളി നിറഞ്ഞ ഭാഗമേതെന്ന ചോദ്യത്തിന്, 'വിഷ്വലൈസേഷൻ' ആണെന്ന കാര്യത്തിൽ നിനക്ക് ഒരു സംശയവുമില്ല. ആദ്യം ഡിസൈൻ വരച്ച് ത്രീഡി ഇമേജുകൾ ചെയ്ത് പ്ലോട്ടിന്റെ ഇമേജിൽ വച്ചു നോക്കിയാണ് അവസാന ഡിസൈനിലെത്തിച്ചേർന്നത്.

പാറക്കൂട്ടങ്ങളായി കിടന്ന സ്ഥലം ഇപ്പോഴൊന്നു കാണണം. പാറയുടെ മുകളിലായി മനോഹരമായ ഒരു വാരാന്ത്യവസതി. ചുറ്റും തട്ടുതട്ടായി തിരിച്ച് പൂക്കളും പച്ചക്കറികളും നിറഞ്ഞുനിൽക്കുന്ന ലാൻഡ്സ്കേപ്. വീടിനു വെള്ളവും വെളിച്ചവും പകരാൻ സോളർ പാനലുകൾ... ചുറ്റുമൊന്നു കണ്ണോടിച്ചാൽ രാമക്കൽമേടും കാറ്റാടിയന്ത്രങ്ങളും ഇടുക്കി ഡാമും വരെ കാണാം.

ഈ ഡെക്കിലിരുന്നാൽ ചുറ്റും നീലാകാശവും പച്ചപ്പും മേഘങ്ങളും ചേർന്ന മനോഹര കാഴ്ച കാണാം.

മുറ്റം മുഴുവൻ പുൽത്തകിടിയാണ്. തട്ടുതട്ടായി ചെയ്ത ലാൻഡ്സ്കേപ്പിൽ ഇടയ്ക്ക് പൂക്കളും പച്ചക്കറികളും കൃഷി ചെയ്യുന്നു.

[illegible]

സമുദ്രനിരപ്പിൽ നിന്ന് 5300 അടി ഉയരത്തിലാണ് വീടിരിക്കുന്നത്. പാറകൾക്കു മുകളിലാണ് വീട് പണിതീർത്തത്. ദൂരെനിന്നു നോക്കുമ്പോൾ വീട് ചുറ്റുപാടുകളിൽനിന്ന് എടുത്തു കാണരുത് എന്ന നിർബന്ധം വീട്ടിലെല്ലാവർക്കും ഉണ്ടായിരുന്നു. കിളികൾക്കും മൃഗങ്ങൾക്കും തടസ്സം വരുത്താത്ത രീതിയിൽ ലൈറ്റുകൾ പോലും താഴേക്ക് പ്രകാശം വീഴ്ത്തുന്ന മനോഹര കാഴ്ചയാണ് ഇവിടെ. പുറത്തേക്ക് ഇറങ്ങിനിന്നാൽ പറക്കുകയാണെന്നു തോന്നിപ്പോവും... ചുറ്റും മേഘങ്ങളും, ആകാശത്തിന് അതിരിടുന്ന കൂറ്റൻ പാറയും. ചുറ്റുപാടിൽ അലിഞ്ഞുനിൽക്കുന്ന വീടിന്റെ പേരു പോലും അന്തരീക്ഷത്തോടു ചേർന്നുനിൽക്കുന്നു - ദ് ഐറി - പരുന്തിന്റെ കൂട്.

സിമന്റും കമ്പിയും ഒഴിച്ചാൽ പ്രാദേശികമായി കിട്ടുന്ന നിർമാണസാമഗ്രികൾ മാത്രമേ വീ

നാല് പാളികളുള്ള സ്ലൈഡിങ് ഡോർ അടച്ചാൽ ഡൈനിങ്ങും കിടപ്പുമുറികളും സ്വകാര്യമുള്ളതാകും.

ഡൈനിങ്ങിനപ്പുറം ഓപൻ കിച്ചൻ. സീലിങ്ങിലെ ഗ്ലാസ് ഓപ്പനിങ്ങിലൂടെ പ്രകൃതിഭംഗി കാണാം. തടി കൊണ്ടുള്ള സീലിങ് അടുക്കളയ്ക്കും ഡൈനിങ്ങിനും വേർതിരിവ് കൊടുക്കുന്നു.

ടുനിർമാണത്തിന് ഉപയോഗിച്ചിട്ടുള്ളൂ. 35 ഡിഗ്രി ചരിവ് ഉള്ളതിനാൽ വീടിന്റെ മുൻവശത്തു മാത്രം കോളം സ്ട്രക്ചർ കൊടുക്കേണ്ടിവന്നു.

പരിസ്ഥിതിയെ സ്നേഹിച്ച്...

മണ്ണും മഴവെള്ളവും ഒലിച്ചുപോകാതിരിക്കാനാണ് ഭൂമിയെ തട്ടുതട്ടായി ഭാഗിച്ചിരിക്കുന്നത്. തദ്ദേശീയരായ തൊഴിലാളികൾ കൈകൊണ്ട് പൊട്ടിച്ചെടുക്കുകയായിരുന്നു ഇവിടത്തെ പാറക്കൂട്ടങ്ങൾ. സമയം മാത്രമല്ല, ചെലവും കൂട്ടുമെന്നറിയാമായിരുന്നെങ്കിലും പരിസ്ഥിതിയോടു ദ്രോഹം വേണ്ടെന്ന് ആദ്യമേ നീന ഉറപ്പിച്ചിരുന്നു. പരിസ്ഥിതിക്കു ചേരുന്ന, ലെഡ് കലരാത്ത പെയിന്റാണ് ചുവരുകളിൽ. തടിയുടെ ഉപയോഗത്തിന് പുനരുപയോഗിക്കാവുന്ന തരത്തിലുള്ള പാക്കേജിങ് വുഡ് ഉപയോഗിച്ചു. വാതിലുകളും സ്റ്റെയർകേസ് റെയ്‌ലിങ്ങും ഫോൾസ് സീലിങ്ങും കബോർഡുകളുമെല്ലാം ഇത്തരം തടിയിൽ ഡിസൈൻ ചെയ്തെടുത്തവയാണ്. മഴവെള്ളസംഭരണവും 10 കെവി സോളാർ പാനലുകളും തുള്ളിനനയും എല്ലാം ചേർന്നൊരു 'കംപ്ലീറ്റ് പാക്കേജ്' ആണ് ദ് ഐറി. ചുരുക്കത്തിൽ, നാട്ടിൻപുറത്തെ നന്മകളാൽ സ്വയം പര്യാപ്തമാണ് ദ് ഐറി എന്ന ഈ വാരാന്ത്യവസതി.

അടുക്കളയിൽ ചരിച്ചു കൊടുത്തിരിക്കുന്ന ഗ്ലാസ് ടോപ്പിലൂടെ പ്രകൃതി ഭംഗി ആസ്വദിക്കാം.

റിട്ടെയ്നിങ് മതിലും ചില ഭാഗത്ത് കമ്പിവേലികളുമല്ലാതെ വീടിന് പ്രത്യേകിച്ചൊരു ചുറ്റുമതിൽ കൊടുത്തിട്ടില്ല. ചുറ്റുവട്ടത്തെ കാഴ്ചകളെല്ലാം മറയില്ലാതെ ആസ്വദിക്കുക എന്നതുതന്നെ കാര്യം. ചുവരിന് സുതാര്യമായ ഗ്ലാസ് ഭിത്തികൾ കൊടുത്തതും ഇതിനു വേണ്ടിത്തന്നെ. "മുകളിലെ പാറ താഴെ വീഴുമോ എന്നൊക്കെ ആദ്യം പേടി തോന്നിയിരുന്നു, "നീന പറയുന്നു. പിന്നെപ്പിന്നെ അതൊക്കെ സ്നേഹമുള്ള അയൽക്കാരെപ്പോലെ ഒഴിവാക്കാനാവാത്ത ഘടകങ്ങളായി മാറി.

അടുക്കളയിൽ നിന്നു മാത്രം പുറത്തേക്ക് കാണാനാവില്ലെന്നു നീനയ്ക്കു തോന്നിയത് കോൺക്രീറ്റിങ് സമയത്താണ്. പെട്ടെന്നുള്ള ആലോചനയിൽ അടുക്കളയിലെ സീലിങ്ങിൽ അല്പം ചരിച്ച് ഗ്ലാസ് കൊടുത്താലോ എന്നു തീരുമാനിച്ചു. അന്നത്തെ തീരുമാനം എത്ര നല്ലതായിരുന്നു എന്നു തോന്നും അടുക്കളയിലേക്ക് ഓരോ പ്രാവശ്യവും കടക്കുമ്പോൾ!

വീട്ടിൽ നിന്ന് 12 മീറ്റർ താഴെയാണ് റോഡ്

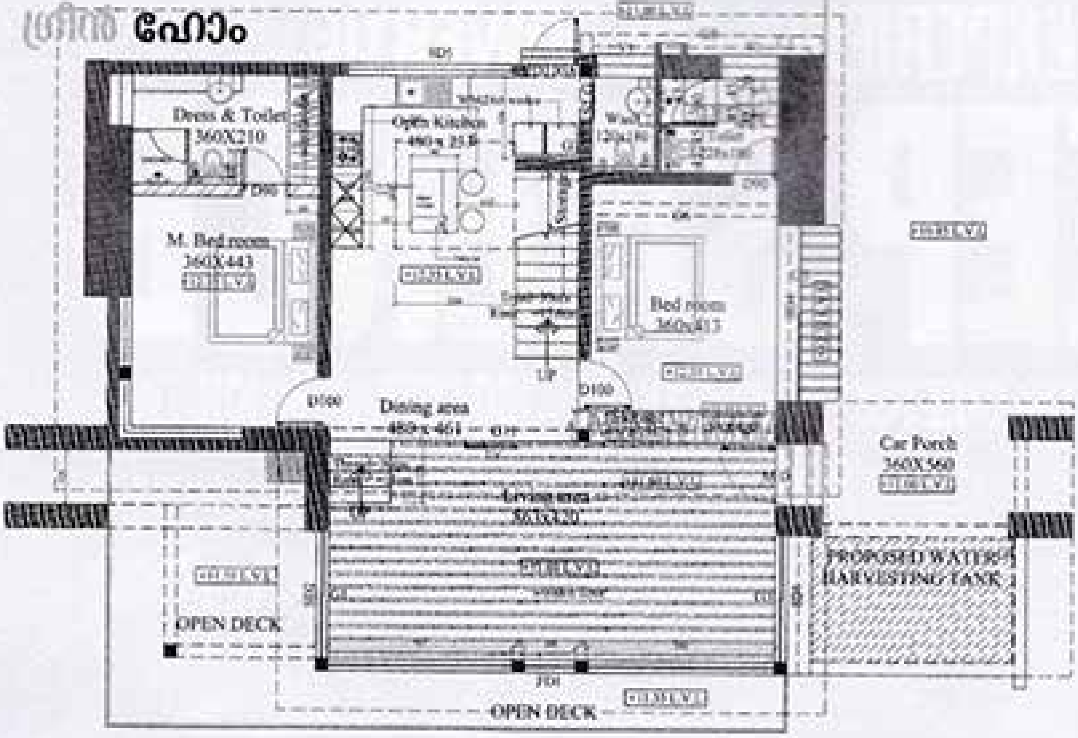

GROUND FLOOR PLAN
SCALE 1:100

AREA STATEMENT
GROUND FLOOR : 138.93 sqm.
PORCH : 24.16 sqm.

റോഡിൽ നിന്നും 12 മീറ്റർ ഉയരത്തിലാണ് വീടിരിക്കുന്നത്.

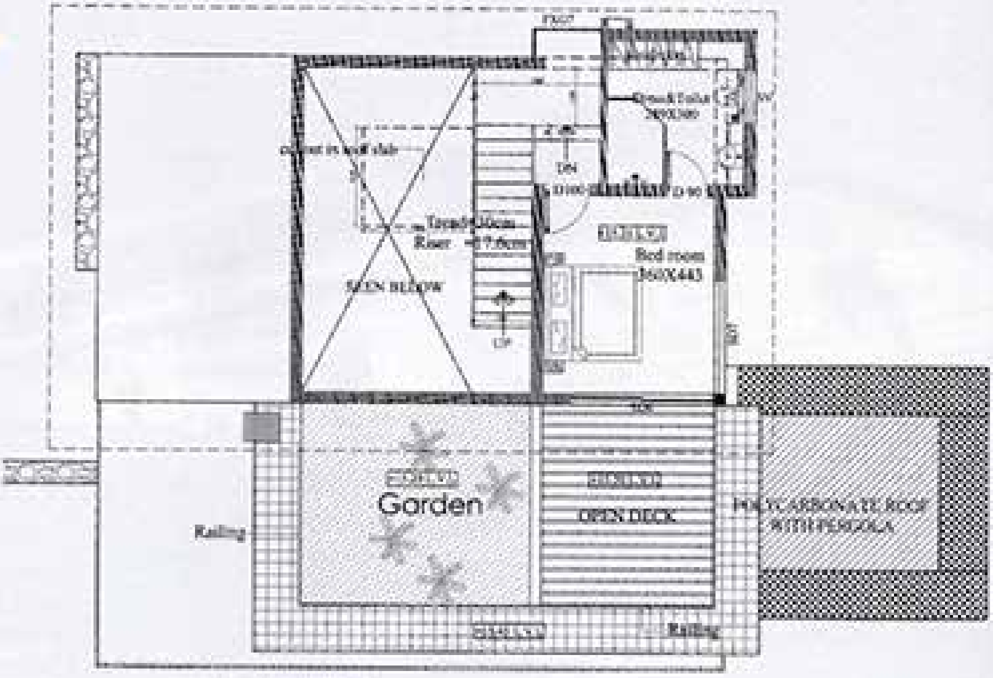

FIRST FLOOR PLAN
SCALE 1:100

AREA STATEMENT
FIRST FLOOR : 33.82

വീട് നിർമാണത്തിനു മുമ്പുള്ള പ്ലോട്ടിന്റെ ദൃശ്യം.

സ്ഥിതിചെയ്യുന്നത്. ചുറ്റുമുള്ള പച്ചപ്പിനോടു ചേർന്നുപോകുന്ന നിറങ്ങളാണ് വീടിന്റെ പുറംഭിത്തിയിൽ. പോളികാർബണേറ്റ് ഷീറ്റ് വിരിച്ചതാണ് പോർച്ചിന്റെ മുകൾഭാഗം. കടും ഇൻഡിഗോ നിറത്തിൽ പ്രധാന വാതിൽ ഊഷ്മളമായ സ്വാഗതമോതും. ഏറ്റവും താഴെയായി ഒരു ലൈബ്രറി ക്രമീകരിച്ചിട്ടുണ്ട്. ഏറ്റവും മുകളിലായി ഒരു സ്പായും.

2350 സ്ക്വയർഫീറ്റുള്ള വീട്ടിൽ മൂന്ന് കിടപ്പു

ഗ്ലാസ് ഭിത്തികളും ബാൽക്കണികളും കിടപ്പുമുറികളുടെ സൗന്ദര്യം പതിന്മടങ്ങ് വർധിപ്പിക്കുന്നു.

മുറികളും രണ്ട് ബാൽക്കണികളുമുണ്ട്. കിടപ്പുമുറിയുടെ ചില്ലുജാലകത്തിലൂടെ കാണുന്ന കാഴ്ചകൾ അതീവമനോഹരം. ചെടികൾ വയ്ക്കാൻ ഫ്ലവർബെഡുകളുമുണ്ട് ബാൽക്കണിയിൽ.

മനസ്സും ശരീരവും ഒരുപോലെ തലോടുന്ന മലനിരകളിലെ തണുപ്പ് ഒരിക്കൽ വന്നുപോകുമ്പോൾ പിന്നെയും മാടിവിളിക്കുന്നു. ചുറ്റുപാടും വന്നിറങ്ങുന്ന കിളികളുടെ ആശയവിനിമയവും അവരുടെ ഇണങ്ങലുകളും പിണങ്ങലുകളുമെല്ലാം മനഃപാഠമാണ് വീട്ടുകാർക്കിപ്പോൾ. പക്ഷി നിരീക്ഷണം ആസ്വദിക്കാനും ഒരു സ്ഥലം പുതുതായി പണിയുകയാണ് ഇവിടെ.

"ഓരോ നിർമിതിയും ജീവിതത്തിന്റെ ഗുണനിലവാരത്തെ മികച്ചതാക്കുന്നതായിരിക്കണം. എന്നാലേ അതിന് അർഥമുള്ളൂ." എന്ന് നീന പറയുമ്പോൾ ഇവിടത്തെ ശുദ്ധമായ കാറ്റും അന്തരീക്ഷവും അതേറ്റുപാടുന്ന പോലെ... അതെ, ഇവിടെ ജീവിതം പതിന്മടങ്ങ് മെച്ചപ്പെട്ടതാണ്. വാരാന്ത്യങ്ങൾ ഓടിയെത്താൻ കാത്തിരിക്കുകയാണ് വീട്ടുകാർ. ■

സോന തമ്പി